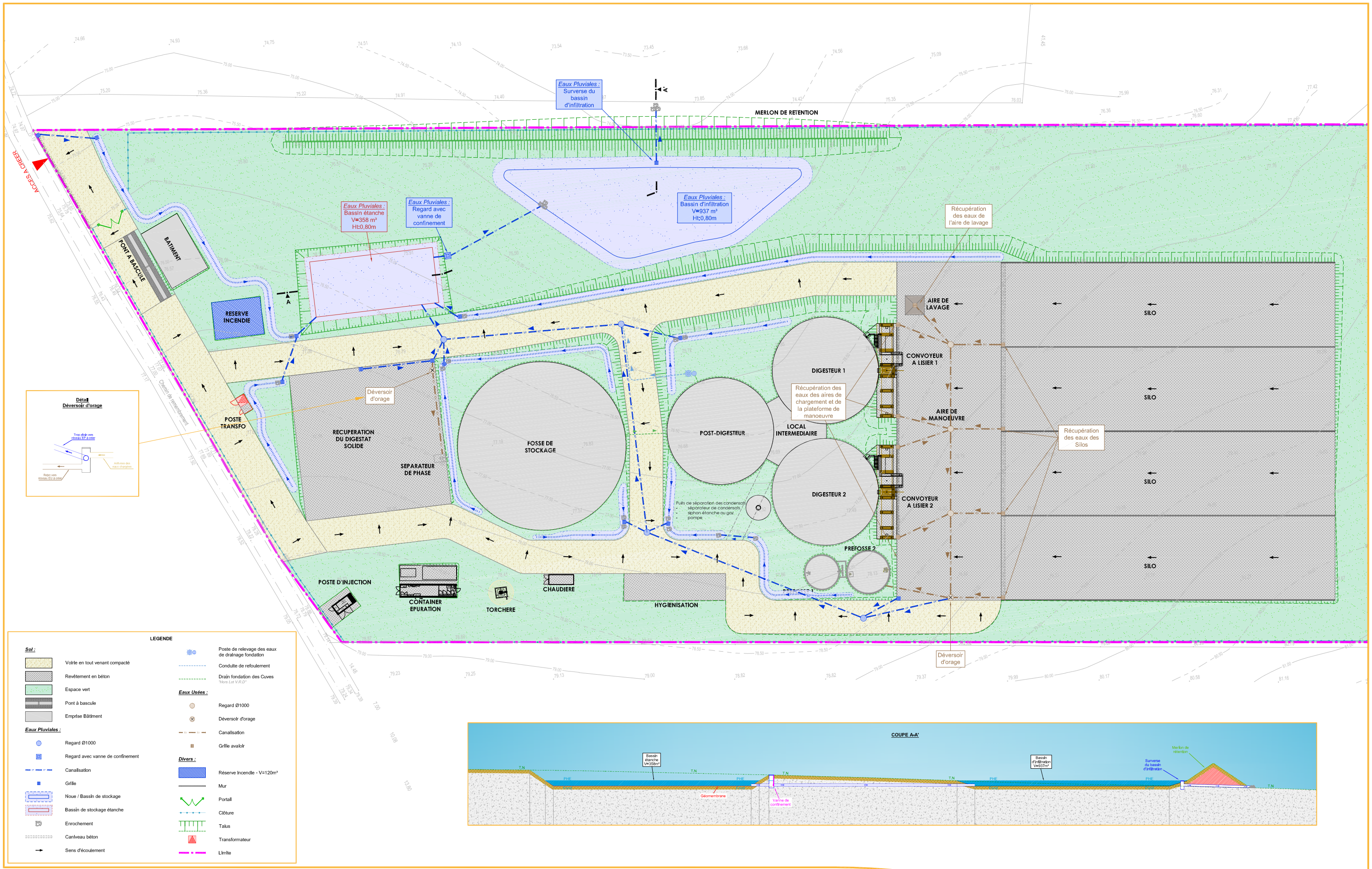

Maîtrise d'oeuvre :

Opus project

Ancien Chemin du cailly
76770 Houppeville

Maîtrise d'oeuvre :
B.E.T V.R.D :
HYLAS Ingénierie

440 rue
du Dr René Laennec
76 360 BARENTIN

Maîtrise d'ouvrage :

SAS BIOENERGIE CENTULOISE

16, rue de Drugy

80 135 SAINT-RIQUIER

Construction d'un Atelier de Méthanisation Agricole
à SAINT-RIQUIER

Plan d'assaissement - PROJET

Ech: 1/800

01/09/20